プレイホールでのキャンプファイヤー

ステップ１（準備）

注文した薪・トーチ棒・灯油をゴミ置き場から運ぶ。

※アンプとマイク（音響設備）が必要な場合は事務室で貸し出します。

※台車は事務室下の階段脇にあります。

ステップ２（準備）

PH に入って右側の放送室内の右壁面にある、排風機のスイッチをオンにする。

※風で煙が充満するので、窓やドアは閉じる。

※グレーチングから風が上昇するため、グレーチングの上に物を置いて風をさえぎらないようにする。

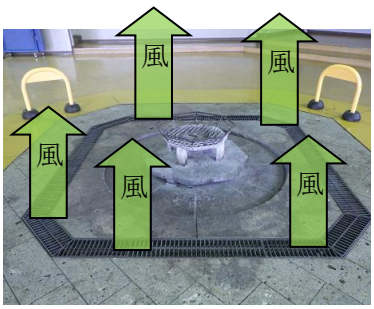

ステップ３（準備）

PH に入って左側にある倉庫の中から火ばさみ、ほうき、バケツ、鉄製のちり取りを用意し、バケツには水を張って、営火台の脇に置いておく。

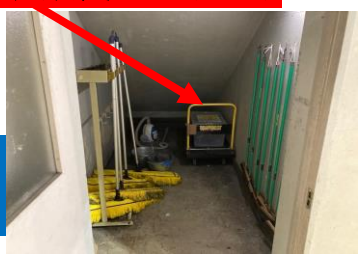

ステップ４（片付け）

営火台の残炭は、火ばさみ、ほうき、鉄製のちり取りを使い水を張ったバケツに入れて消火し、プレイホール左奥の非常口を出て、左側の残炭置き場に捨てる。

※営火台に水を直接掛けないでください。

ステップ５（片付け）

片付けがすべて終了したら、放送室内の内線電話で事務室（140）へ連絡してください。警備員が点検に参ります。

営火場でのキャンプファイヤー

ステップ１（準備）

注文した薪・トーチ棒・灯油をゴミ置き場から運ぶ。

※アンプとマイク（音響設備）が必要な場合は事務室で貸し出します。

※台車は事務室下の階段脇にあります。

ステップ２（準備）

使用する営火場の掃除用具セットを乾燥室手前の棚から運ぶ。

ステップ３（片付け）

営火台の残炭は、火ばさみ、ほうき、鉄製のちり取りを使い水を張ったバケツに入れて消火し、鉄製のボックスに捨てる。

※営火台には直接水を掛けないでください。

※後始末は、必ずその日に行ってください。

ステップ４（片付け）

火に入れていない薪と余った灯油は、ゴミ置き場に戻す。

片付けがすべて終わったら、自然の家事務室（140）に連絡してください。

警備員が点検に参ります。